

Szkic sytuacyjny lokalu mieszkalnego nr 65 położonego  
w nieruchomości przy ul. Parcelacyjnej nr 14B w Łodzi

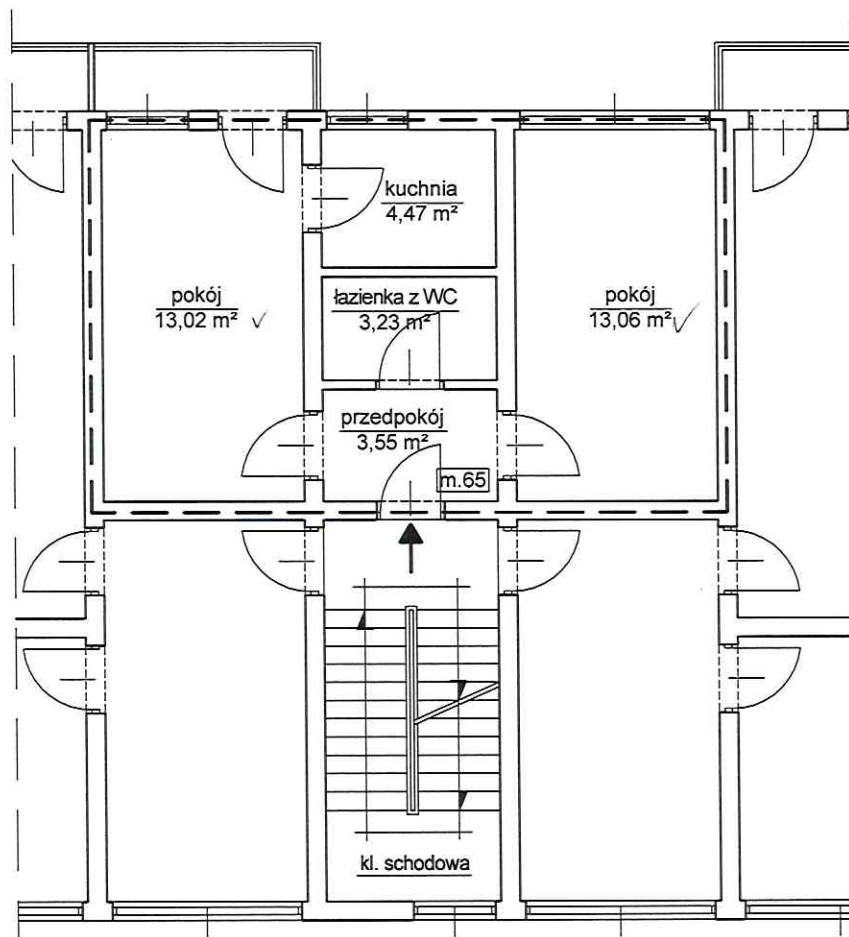

Rzut I-go piętra- fragment  
skala: n/a

Katarzyna Blachowicz - Barszcz  
UPRAWNIENIA BUDOWLANE  
NR EWIDENCYJNY 1012092/OWOK/13  
do kierowania robotami budowlanymi bez ograniczeń  
w specjalności konstrukcyjno-budowlanej

Niniejszy fragment rzutu I-go piętra wykonano  
na podstawie szkicu sytuacyjnego lokalu wykonanego  
przez Administratora przedmiotowej nieruchomości

Szkic wykonał:

*J. Kłópecki*

mgr inż. Jarosław Kłópecki  
podinspektor  
Wydziału Nadzoru Właścicielskiego

# InterSIT Parcelacyjna 14B m 65

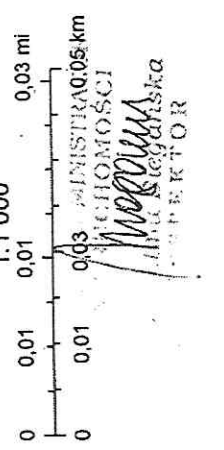
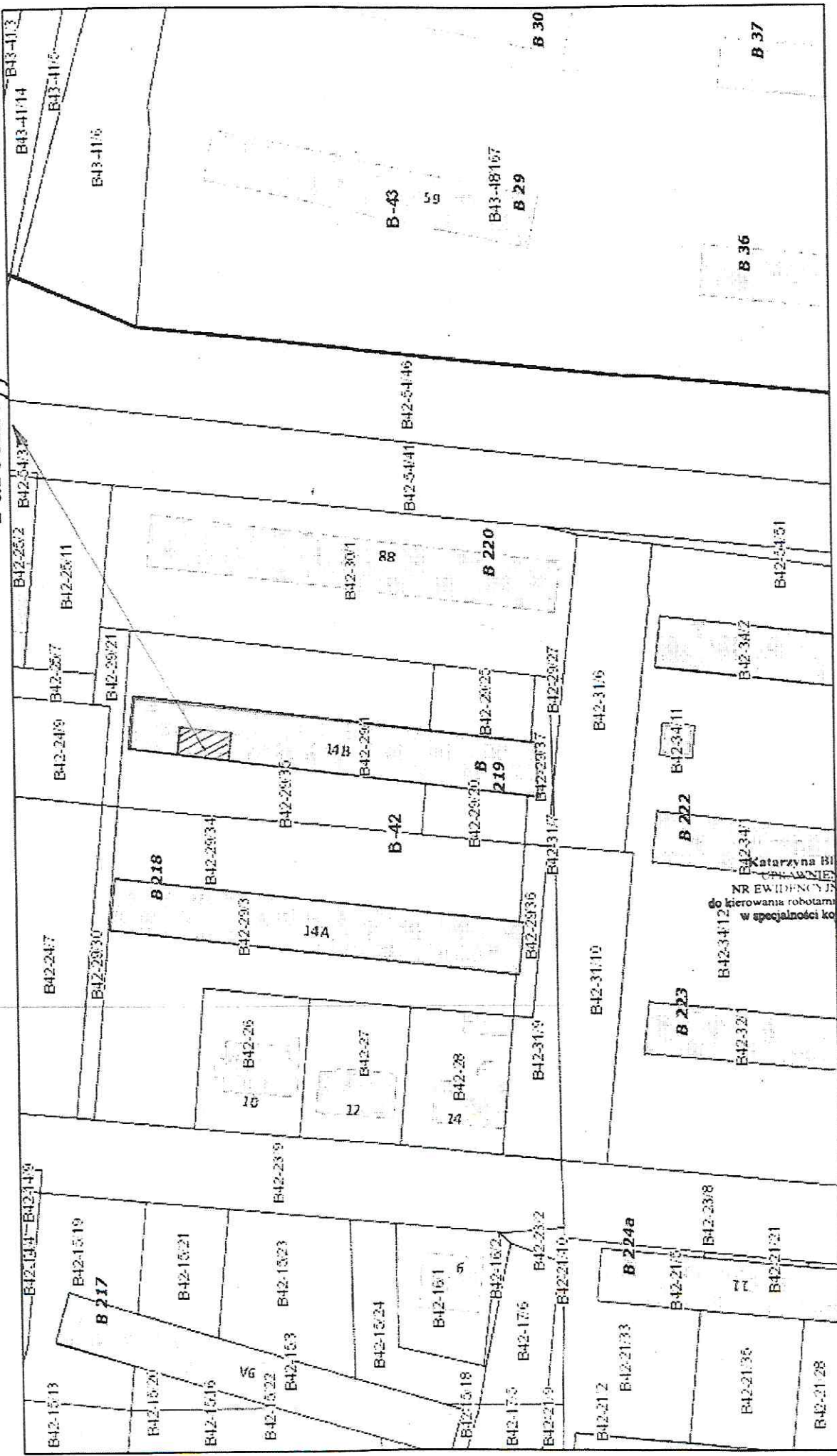

Katarzyna Blachowicz - Barszcz  
 PRACOWNIA BUDOWLANE  
 NR EWIDENCYJNY 0020020WOK/13  
 do kierowania robotami budowlanymi bez ograniczeń  
 w specjalności konstrukcyjno-budowlanej

listopada 12, 2020

- Adresy  w budowie
- Działki  Ronda
- Obręby  Budynki
- pozostałe  Szpitale
- N/Z Narodowy Fundusz Zdrowia